

PLANTA BAIXA

ESCALA 1/25

LEGENDA	
	ALVENARIA EXISTENTE
	ALVENARIA À CONSTRUIR

ESQUADRIAS	
	CONJUNTO DE PORTA DE ABRIR (60x210cm) COM MARCO EM ALUMÍNIO ANODIZADO, COR BRANCO. A MAÇANETA DEVERÁ SER DO TIPO ALAVANCA.
	JANELA BASCULANTE COM ESQUADRIA EM ALUMÍNIO ANODIZADO, COR BRANCO E VIDRO INCOLOR - DIM.: 60x60x160 (LxAxP)
	JANELA DE CORRER COM ESQUADRIA EM ALUMÍNIO ANODIZADO, COR BRANCO E VIDRO INCOLOR - DIM.: 180x105x110 (LxAxP)
	JANELA FIXA COM ESQUADRIA EM ALUMÍNIO ANODIZADO, COR BRANCO E VIDRO INCOLOR - DIM.: 80x105x110 (LxAxP)

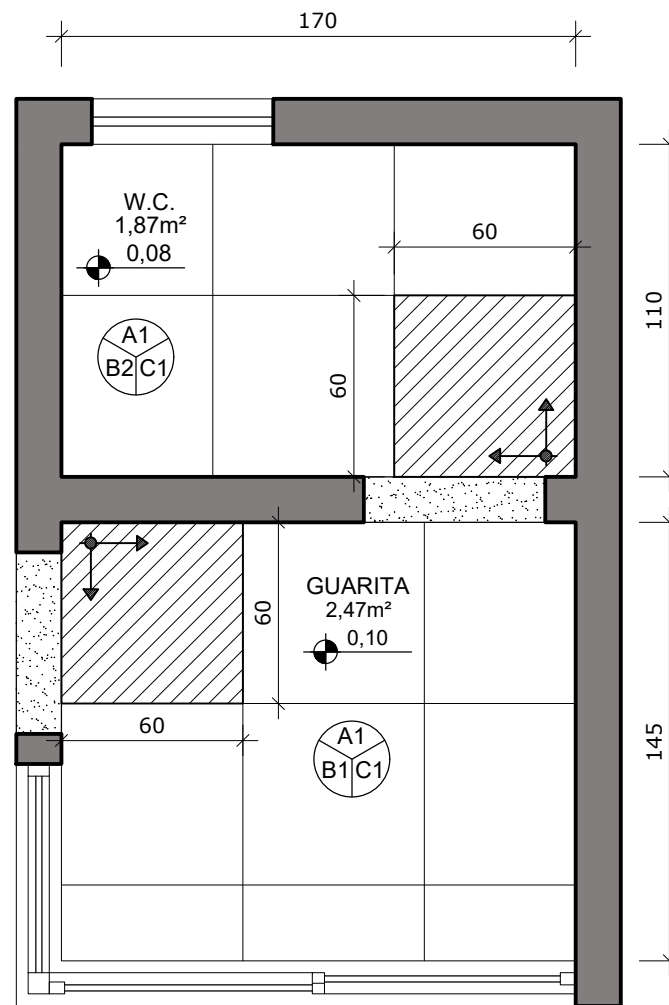

PAGINAÇÃO DE PISOS

ESCALA 1/25

A - PISO	REF.: ESPECIFICAÇÃO	QUANT.
A1	PORCELANATO ACETINADO, DIM. 60x60cm, REF.:CHICAGO GRIGIO, FAB.: BIANCOGRES OU SIMILAR. QUANTITATIVO - 4,50m² (SEM PERDA)	4,5m²
B - PAREDE	REF.: ESPECIFICAÇÃO	QUANT.
B1	PINTURA COM TINTA ACRÍLICA COR BRANCO GELO SUVINIL, OU SIMILAR, SOBRE MASSA ACRÍLICA.	12,06m²
B2	PORCELANATO ACETINADO, DIM. 60x60cm, REF.:CHICAGO GRIGIO, FAB.: BIANCOGRES OU SIMILAR.	12,06m²
C - TETO	REF.: ESPECIFICAÇÃO	QUANT.
C1	LAJE COM EMASSAMENTO E PINTURA COM TINTA SUVINIL OU SIMILAR, COR BRANCO NEVE.	12,06m²
SOLEIRAS EM GRANITO VERDE UBATUBA - 60x15cm - 2 UNIDADES		

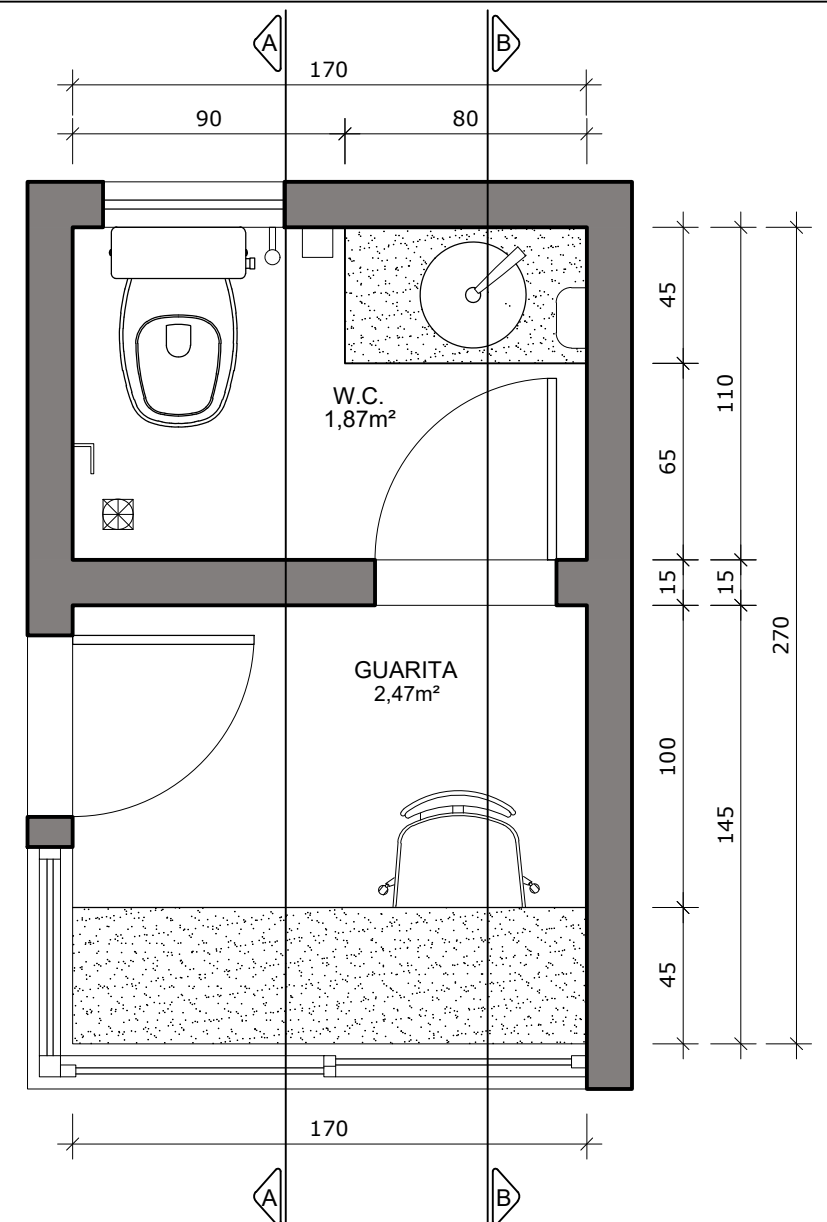

PLANTA BAIXA - LAYOUT

ESCALA 1/25



GOVERNO DO ESTADO DO ESPÍRITO SANTO

Secretaria de Estado do Turismo

GERÊNCIA DE ESTUDOS E NEGÓCIOS TURÍSTICOS- GENTUR

EMPREENDIMENTO:	CASA DO TURISMO CAPIXABA										
PROJETO:	REFORMA DO SALDANHA DA GAMA										
LOCAL:	AV MARECHAL MASCARANHAS DE MORAES , 705 - VITÓRIA - ES										
ORGÃO/REPRESENTANTE LEGAL:	SECRETARIA DE ESTADO DE TURISMO										
AUTORAS DO PROJETO:	LEILANI GOMES CORREIA SCARDUA ARQUITETA E URBANISTA		FABIANA MARQUES DE OLIVEIRA DUTRA ARQUITETA E URBANISTA								
TÍTULO:	GUARITA										
ASSUNTO:	PLANTA BAIXA, LAYOUT E PAGINAÇÃO DE PISO										
ARQUIVO:	N:\gabsec\Projetos Estrategicos\ SALDANHA\PROJETOS\PROJETOS PARA LICITAÇÃO\ 1-ARQUITETURA\ GUARITA	DATA:	JUL/22	ESCALA:	1/25	FORMATO:	A3	UNIDADE:	CM	PRANCHA:	1/3

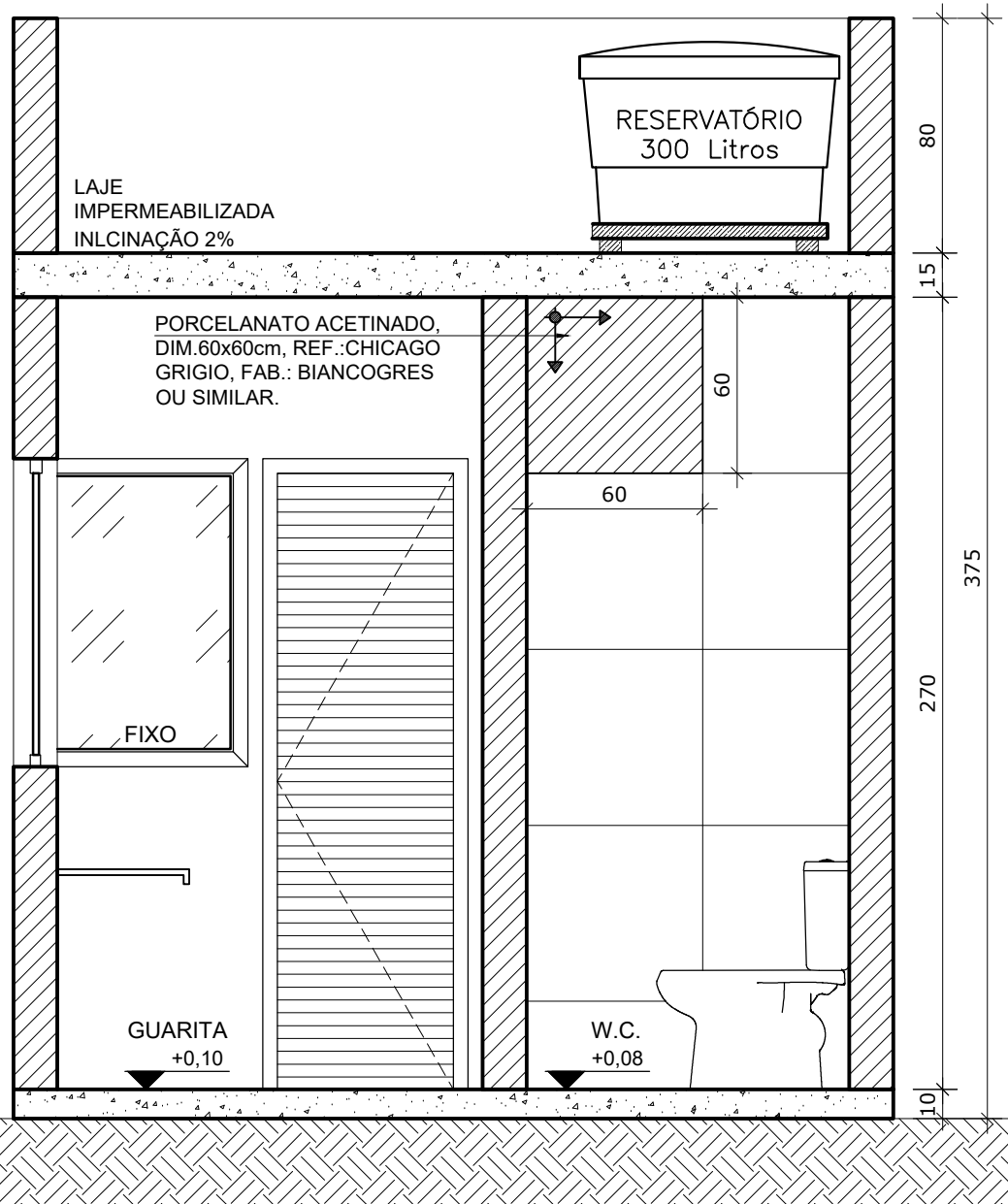

CORTE AA
ESCALA 1/25

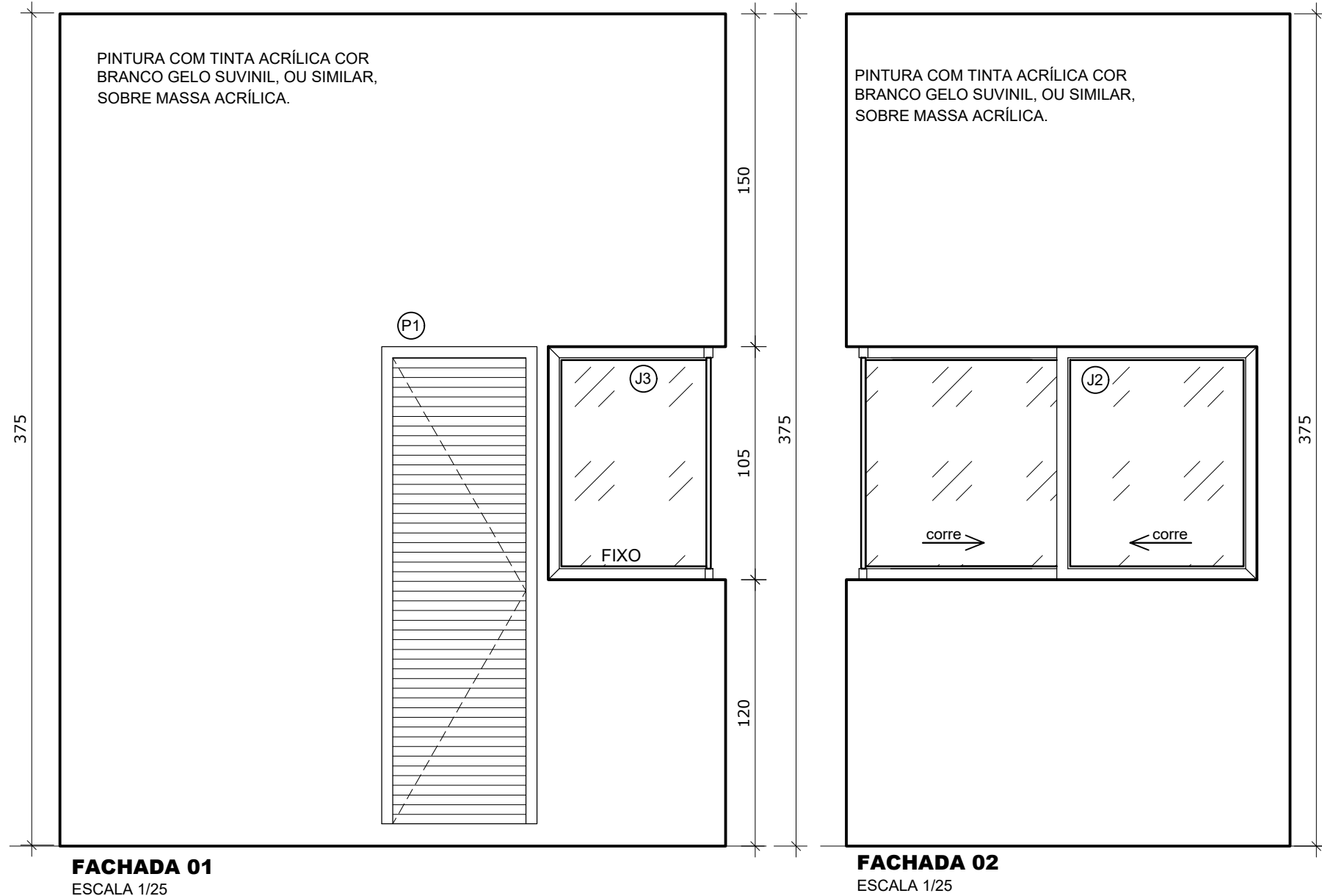

FACHADA 01
ESCALA 1/25

FACHADA 02
ESCALA 1/25

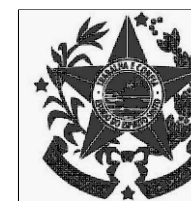

GOVERNO DO ESTADO DO ESPÍRITO SANTO
Secretaria de Estado do Turismo

GERÊNCIA DE ESTUDOS E NEGÓCIOS TURÍSTICOS- GENTUR

EMPREENDIMENTO: CASA DO TURISMO CAPIXABA				
PROJETO: REFORMA DO SALDANHA DA GAMA				
LOCAL: AV MARECHAL MASCARANHAS DE MORAES , 705 - VITÓRIA - ES				
ÓRGÃO/REPRESENTANTE LEGAL: SECRETARIA DE ESTADO DE TURISMO				
AUTORAS DO PROJETO: LEILANI GOMES CORREIA SCARDUA ARQUITETA E URBANISTA		FABIANA MARQUES DE OLIVEIRA DUTRA ARQUITETA E URBANISTA		
TÍTULO: GUARITA				
ASSUNTO: CORTES AA, FACHADAS 1 E 2				
ARQUIVO: N:\gabsec\Projetos Estrategicos\ SALDANHA\PROJETOS\PROJETOS PARA LICITAÇÃO\ 1-ARQUITETURA\ GUARITA	DATA: JUL/22	ESCALA: 1/25	FORMATO: A3	UNIDADE: CM
				PRANCHA: 2/3

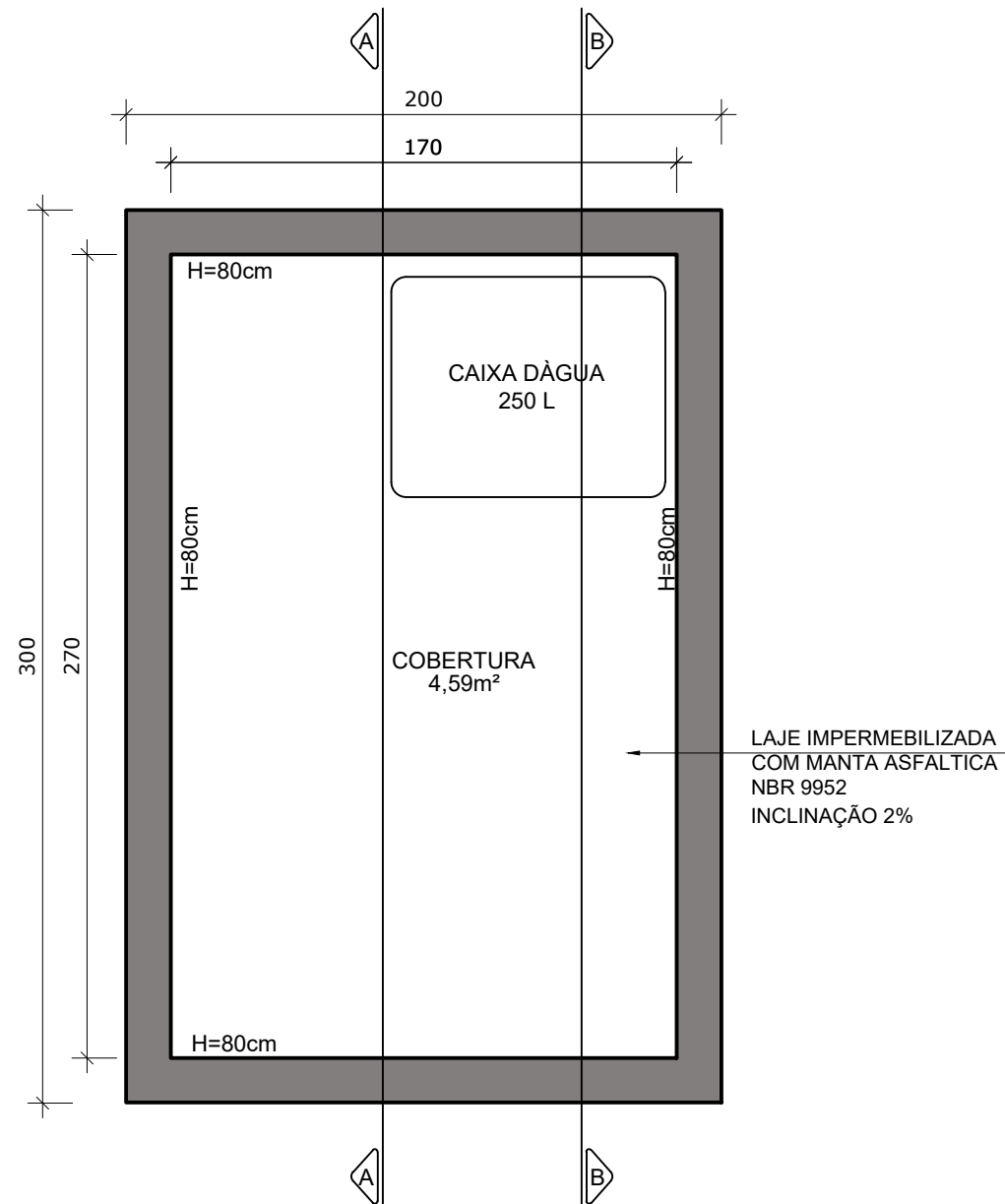

PLANTA BAIXA - COBERTURA
ESCALA 1/25

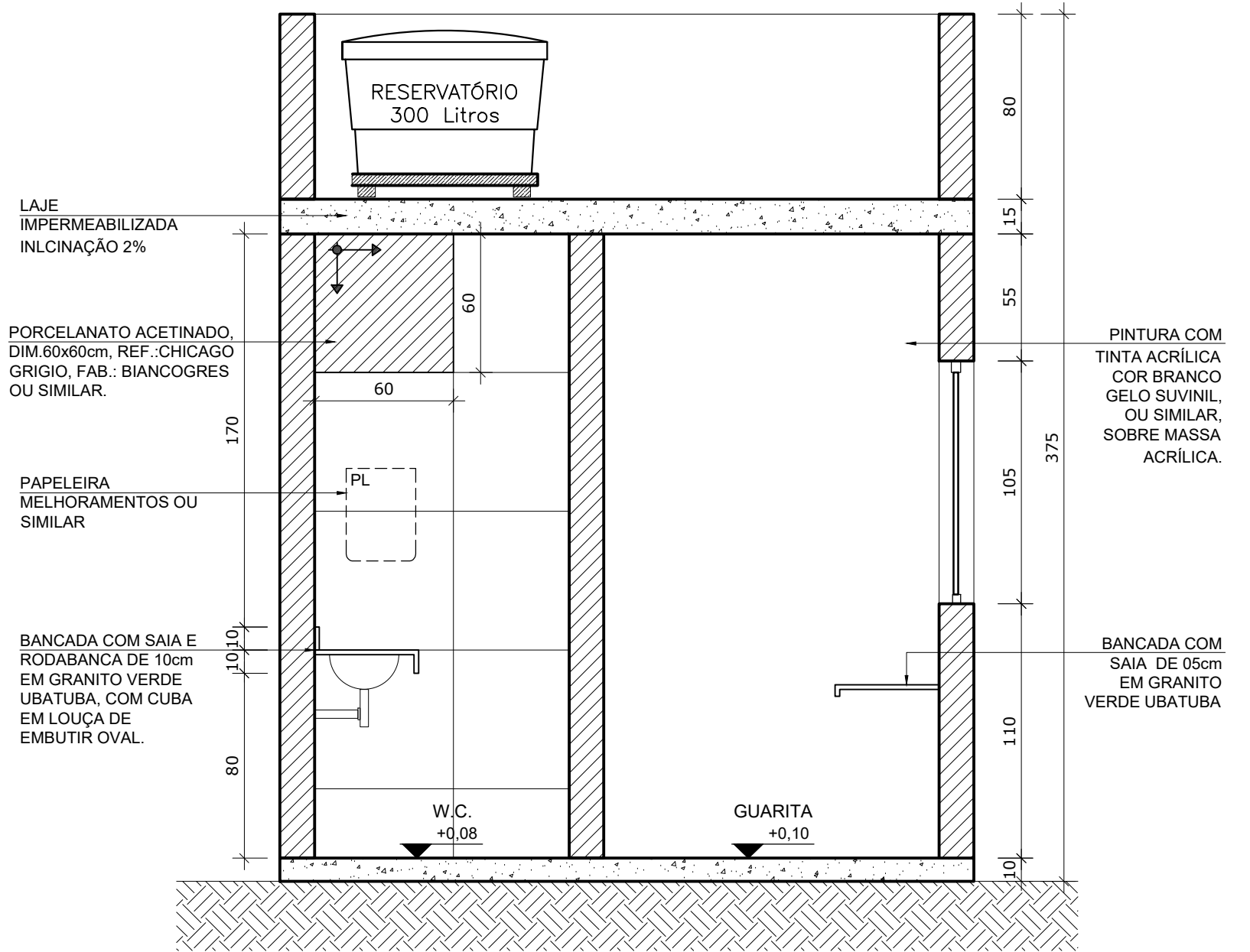

CORTE BB
ESCALA 1/25

	GOVERNO DO ESTADO DO ESPÍRITO SANTO				
	<i>Secretaria de Estado do Turismo</i>				
GERÊNCIA DE ESTUDOS E NEGÓCIOS TURÍSTICOS- GENTUR					
EMPREENDIMENTO:					
CASA DO TURISMO CAPIXABA					
PROJETO:					
REFORMA DO SALDANHA DA GAMA					
LOCAL:					
AV MARECHAL MASCARANHAS DE MORAES , 705 - VITÓRIA - ES					
ÓRGÃO/REPRESENTANTE LEGAL:					
SECRETARIA DE ESTADO DE TURISMO					
AUTORAS DO PROJETO:					
LEILANI GOMES CORREIA SCARDUA ARQUITETA E URBANISTA			FABIANA MARQUES DE OLIVEIRA DUTRA ARQUITETA E URBANISTA		
TÍTULO:					
GUARITA					
ASSUNTO:					
COBERTURA, CORTES , BB,					
ARQUIVO:	N:\gabsec\Projetos Estrategicos\ SALDANHA\PROJETOS\PROJETOS PARA LICITAÇÃO\ 1-ARQUITETURA\ GUARITA	DATA:	JUL/22	ESCALA:	1/25
FORMATO:	A3	UNIDADE:	CM	PRANCHA:	3/3

ASSINATURAS (2)

Documento original assinado eletronicamente, conforme MP 2200-2/2001, art. 10, § 2º, por:

FABIANA MARQUES DE OLIVEIRA DUTRA

TECNICO NIVEL SUPERIOR - DT

GENTUR - SETUR - GOVES

assinado em 17/08/2022 15:47:19 -03:00

LEILANI GOMES CORREIA SCARDUA

ASSESSOR ESPECIAL NIVEL I - QCE-04

GENTUR - SETUR - GOVES

assinado em 15/08/2022 18:51:12 -03:00



INFORMAÇÕES DO DOCUMENTO

Documento capturado em 17/08/2022 15:47:19 (HORÁRIO DE BRASÍLIA - UTC-3)

por RENATO ALVES SANTA BARBARA (TECNICO NIVEL SUPERIOR - DT - GENTUR - SETUR - GOVES)

Valor Legal: ORIGINAL | Natureza: DOCUMENTO NATO-DIGITAL

A disponibilidade do documento pode ser conferida pelo link: <https://e-docs.es.gov.br/d/2022-TKX00G>